federació d'indústria

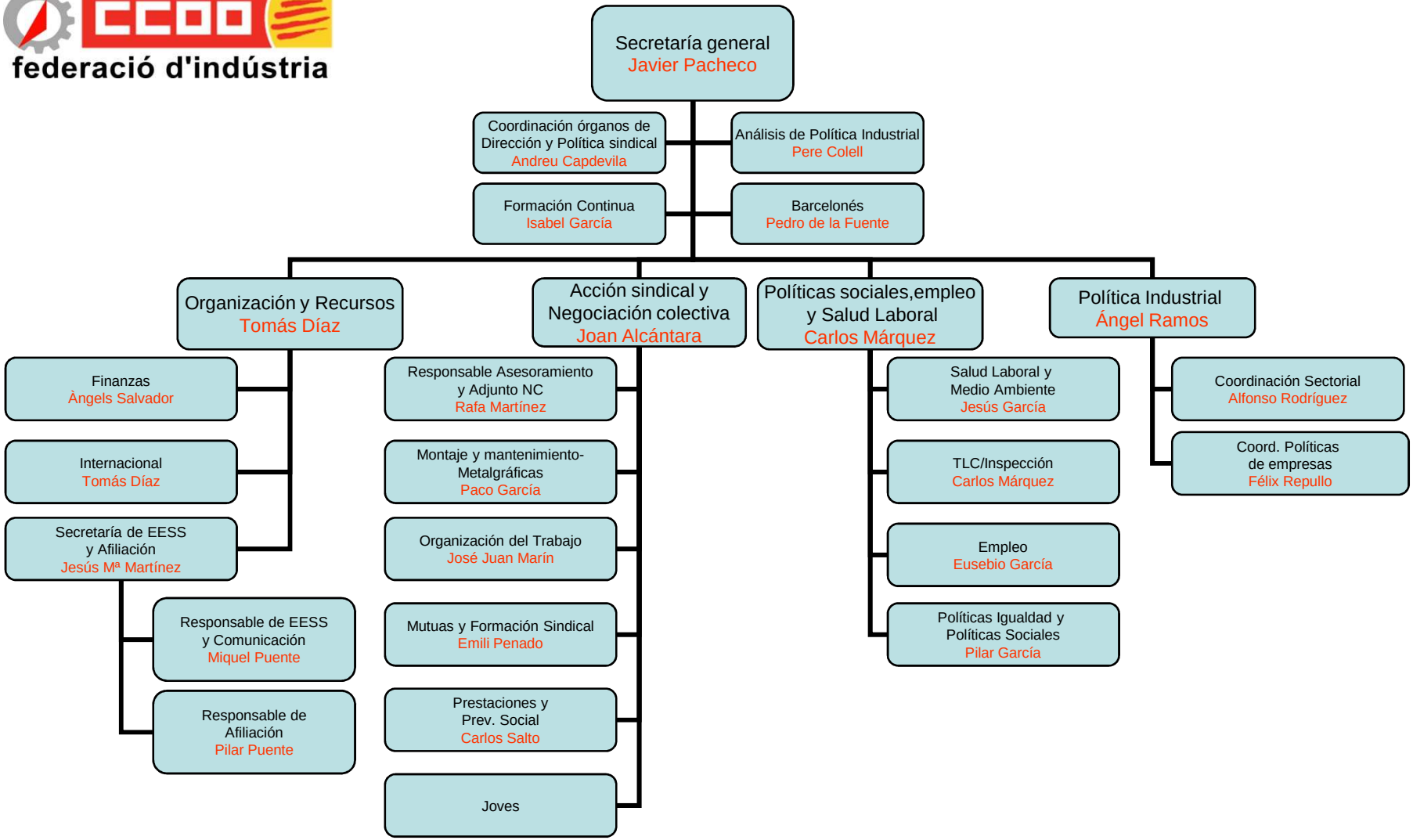

Aprovat per la Comissió Executiva 5 maig 2011